Anemone de mer: Nematostella

Utilisé pour la recherche en:
-Régénération
-Embryologie
-Génétique

Nematostella, une petite anémone de mer, a la capacité incroyable de régénérer son corps entier! Les chercheurs l'étudient pour découvrir ses secrets de régénération. Il s'agit également d'une espèce importante pour la recherche sur le développement embryonnaire.

création IRCAN pour la fête de la science

Anemone de mer: Nematostella

Utilisé pour la recherche en:
-Régénération
-Embryologie
-Génétique

Nematostella, une petite anémone de mer, a la capacité incroyable de régénérer son corps entier! Les chercheurs l'étudient pour découvrir ses secrets de régénération. Il s'agit également d'une espèce importante pour la recherche sur le développement embryonnaire.

création IRCAN pour la fête de la science

Anemone de mer: Nematostella

Utilisé pour la recherche en:
-Régénération
-Embryologie
-Génétique

Nematostella, une petite anémone de mer, a la capacité incroyable de régénérer son corps entier! Les chercheurs l'étudient pour découvrir ses secrets de régénération. Il s'agit également d'une espèce importante pour la recherche sur le développement embryonnaire.

création IRCAN pour la fête de la science

Anemone de mer: Nematostella

Utilisé pour la recherche en:
-Régénération
-Embryologie
-Génétique

Nematostella, une petite anémone de mer, a la capacité incroyable de régénérer son corps entier! Les chercheurs l'étudient pour découvrir ses secrets de régénération. Il s'agit également d'une espèce importante pour la recherche sur le développement embryonnaire.

création IRCAN pour la fête de la science

Anemone de mer: Nematostella

Utilisé pour la recherche en:
-Régénération
-Embryologie
-Génétique

Nematostella, une petite anémone de mer, a la capacité incroyable de régénérer son corps entier! Les chercheurs l'étudient pour découvrir ses secrets de régénération. Il s'agit également d'une espèce importante pour la recherche sur le développement embryonnaire.

création IRCAN pour la fête de la science

Anemone de mer: Nematostella

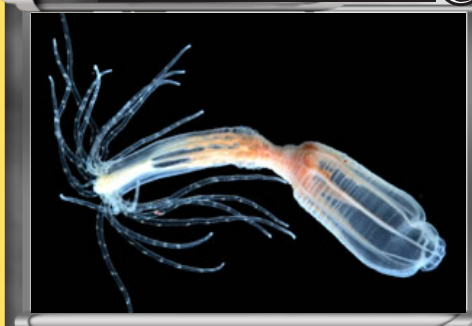

Utilisé pour la recherche en:
-Régénération
-Embryologie
-Génétique

Nematostella, une petite anémone de mer, a la capacité incroyable de régénérer son corps entier! Les chercheurs l'étudient pour découvrir ses secrets de régénération. Il s'agit également d'une espèce importante pour la recherche sur le développement embryonnaire.

création IRCAN pour la fête de la science

Anemone de mer: Nematostella

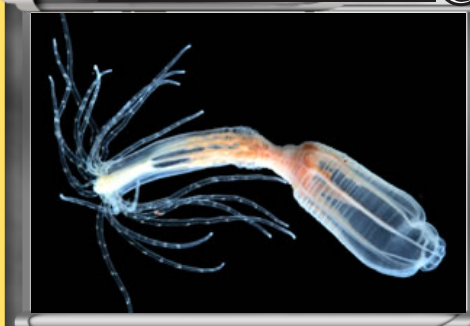

Utilisé pour la recherche en:
-Régénération
-Embryologie
-Génétique

Nematostella, une petite anémone de mer, a la capacité incroyable de régénérer son corps entier! Les chercheurs l'étudient pour découvrir ses secrets de régénération. Il s'agit également d'une espèce importante pour la recherche sur le développement embryonnaire.

création IRCAN pour la fête de la science

Anemone de mer: Nematostella

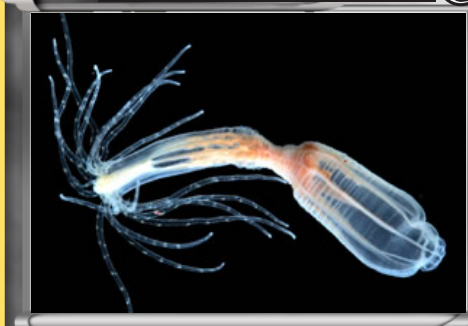

Utilisé pour la recherche en:
-Régénération
-Embryologie
-Génétique

Nematostella, une petite anémone de mer, a la capacité incroyable de régénérer son corps entier! Les chercheurs l'étudient pour découvrir ses secrets de régénération. Il s'agit également d'une espèce importante pour la recherche sur le développement embryonnaire.

création IRCAN pour la fête de la science

Anemone de mer: Nematostella

Utilisé pour la recherche en:
-Régénération
-Embryologie
-Génétique

Nematostella, une petite anémone de mer, a la capacité incroyable de régénérer son corps entier! Les chercheurs l'étudient pour découvrir ses secrets de régénération. Il s'agit également d'une espèce importante pour la recherche sur le développement embryonnaire.

création IRCAN pour la fête de la science

Anemone de mer: Nematostella

Utilisé pour la recherche en:
-Régénération
-Embryologie
-Génétique

Nematostella, une petite anémone de mer, a la capacité incroyable de régénérer son corps entier! Les chercheurs l'étudient pour découvrir ses secrets de régénération. Il s'agit également d'une espèce importante pour la recherche sur le développement embryonnaire.

création IRCAN pour la fête de la science

Anemone de mer: Nematostella

Utilisé pour la recherche en:
-Régénération
-Embryologie
-Génétique

Nematostella, une petite anémone de mer, a la capacité incroyable de régénérer son corps entier! Les chercheurs l'étudient pour découvrir ses secrets de régénération. Il s'agit également d'une espèce importante pour la recherche sur le développement embryonnaire.

création IRCAN pour la fête de la science

Anemone de mer: Nematostella

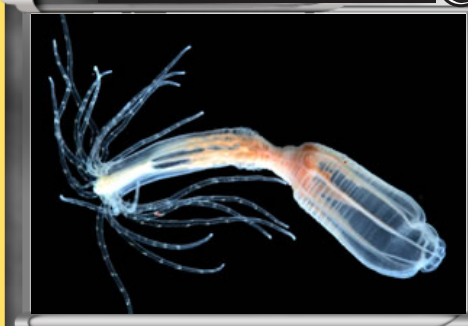

Utilisé pour la recherche en:
-Régénération
-Embryologie
-Génétique

Nematostella, une petite anémone de mer, a la capacité incroyable de régénérer son corps entier! Les chercheurs l'étudient pour découvrir ses secrets de régénération. Il s'agit également d'une espèce importante pour la recherche sur le développement embryonnaire.

création IRCAN pour la fête de la science

Anemone de mer: Nematostella

Utilisé pour la recherche en:
-Régénération
-Embryologie
-Génétique

Nematostella, une petite anémone de mer, a la capacité incroyable de régénérer son corps entier! Les chercheurs l'étudient pour découvrir ses secrets de régénération. Il s'agit également d'une espèce importante pour la recherche sur le développement embryonnaire.

création IRCAN pour la fête de la science

Anemone de mer: Nematostella

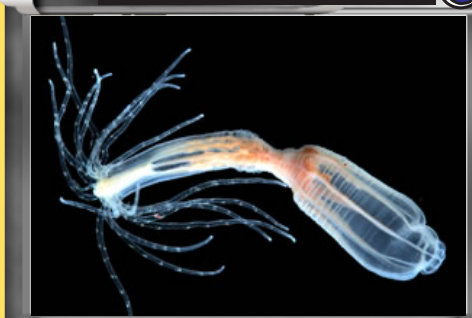

Utilisé pour la recherche en:
-Régénération
-Embryologie
-Génétique

Nematostella, une petite anémone de mer, a la capacité incroyable de régénérer son corps entier! Les chercheurs l'étudient pour découvrir ses secrets de régénération. Il s'agit également d'une espèce importante pour la recherche sur le développement embryonnaire.

création IRCAN pour la fête de la science

Anemone de mer: Nematostella

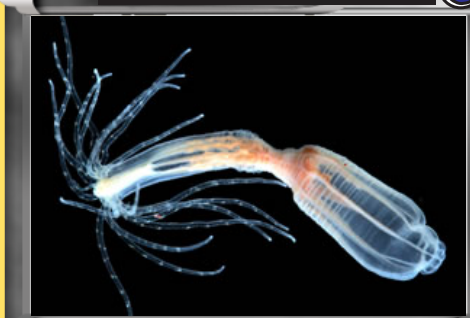

Utilisé pour la recherche en:
-Régénération
-Embryologie
-Génétique

Nematostella, une petite anémone de mer, a la capacité incroyable de régénérer son corps entier! Les chercheurs l'étudient pour découvrir ses secrets de régénération. Il s'agit également d'une espèce importante pour la recherche sur le développement embryonnaire.

création IRCAN pour la fête de la science

Anemone de mer: Nematostella

Utilisé pour la recherche en:
-Régénération
-Embryologie
-Génétique

Nematostella, une petite anémone de mer, a la capacité incroyable de régénérer son corps entier! Les chercheurs l'étudient pour découvrir ses secrets de régénération. Il s'agit également d'une espèce importante pour la recherche sur le développement embryonnaire.

création IRCAN pour la fête de la science

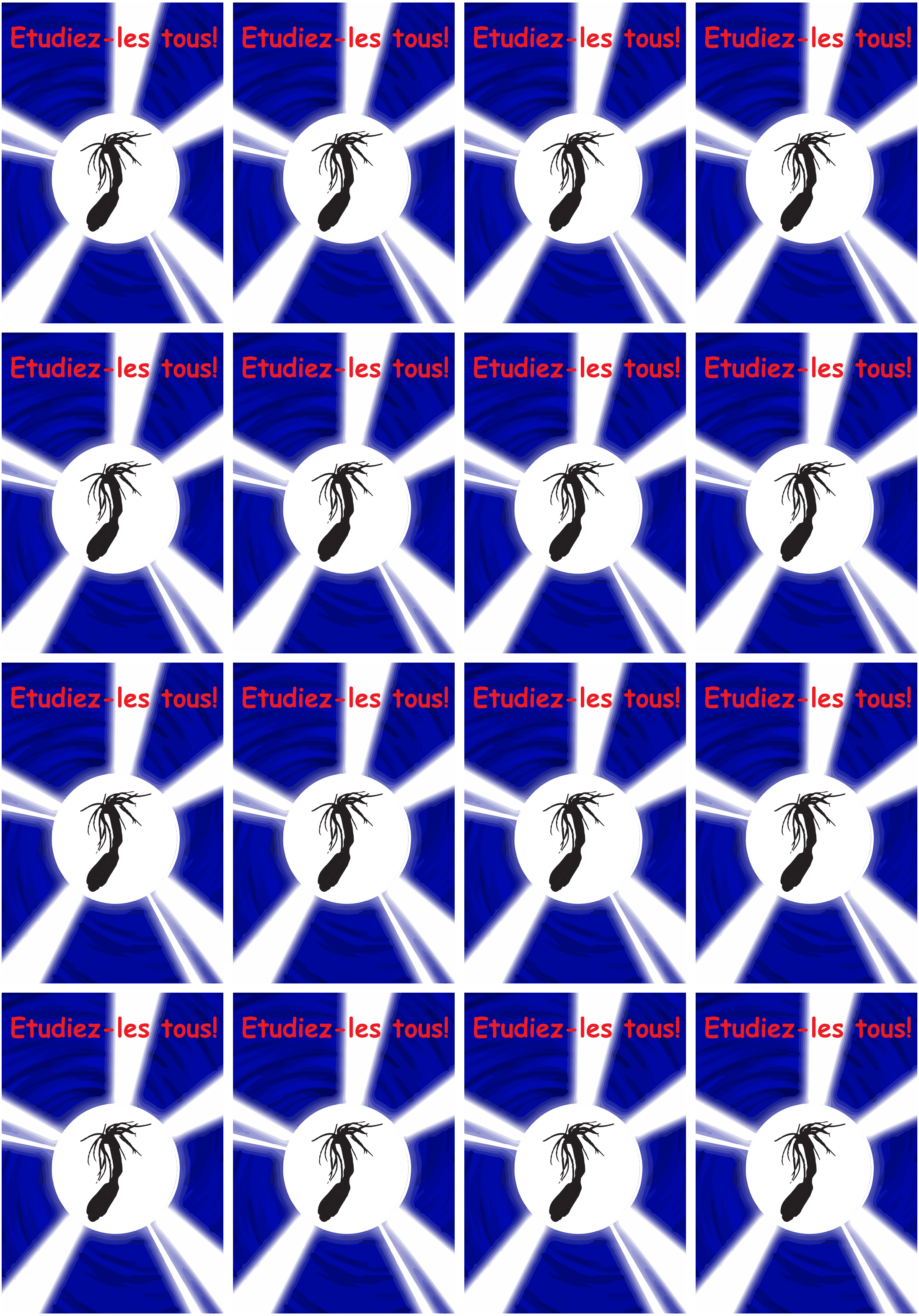
Etudiez-les tous!